Partyzanci, chłopcy malowani i „Demon” Hubala

Ewa Bąkowska z koniem, fot. arch. autorki

Wspomnienie o Ewie Bąkowskiej (1931-2022). Część 2.

[redacted]

[redacted]

[redacted]

[redacted]

[redacted]

[redacted]

[redacted]

[redacted]

[redacted]

[redacted]

[redacted]

[redacted]

[redacted]

[redacted]

Oddział Wydzielony W. P.
mjr. Hubala
L. dz. 15/40

Dnia 23.II.40r

JWielmożna Pani

Anna Bąkowska

Maj. Kraśnica.

Niniejszem składam Szanownej Pani serdeczne podziękowanie za hojny dar w postaci wspaniałego konia, ofiarowanego dla mego Oddziału, oraz za stałą i życzliwą pamięć o Wojsku Polskim.

Oddział Wydzielony Wojska Polskiego

D-ca Oddziału Wydzielonego W. P.

(-) HUBAL mjr

Fot. arch. autorki

[1].

:

[redacted]

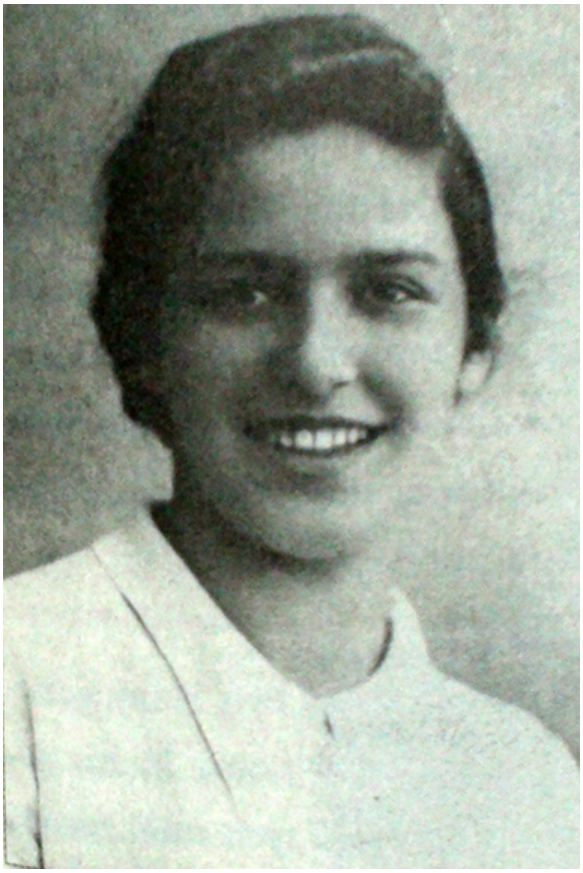

Ewa Bąkowska, 1944 r. Przez partyzantów uważana byłą za „najmłodszą łączniczkę”, fot. arch. autorki

[redacted]

[redacted]

[redacted]

[redacted]

[redacted]

[redacted]

[redacted]

[redacted]

[redacted] – opowiada dalej Ewa – [redacted]

[redacted]

[redacted]

Dwór w Kraśnicy, podjazd, fot. arch. autorki

[redacted]

[redacted]

[redacted]

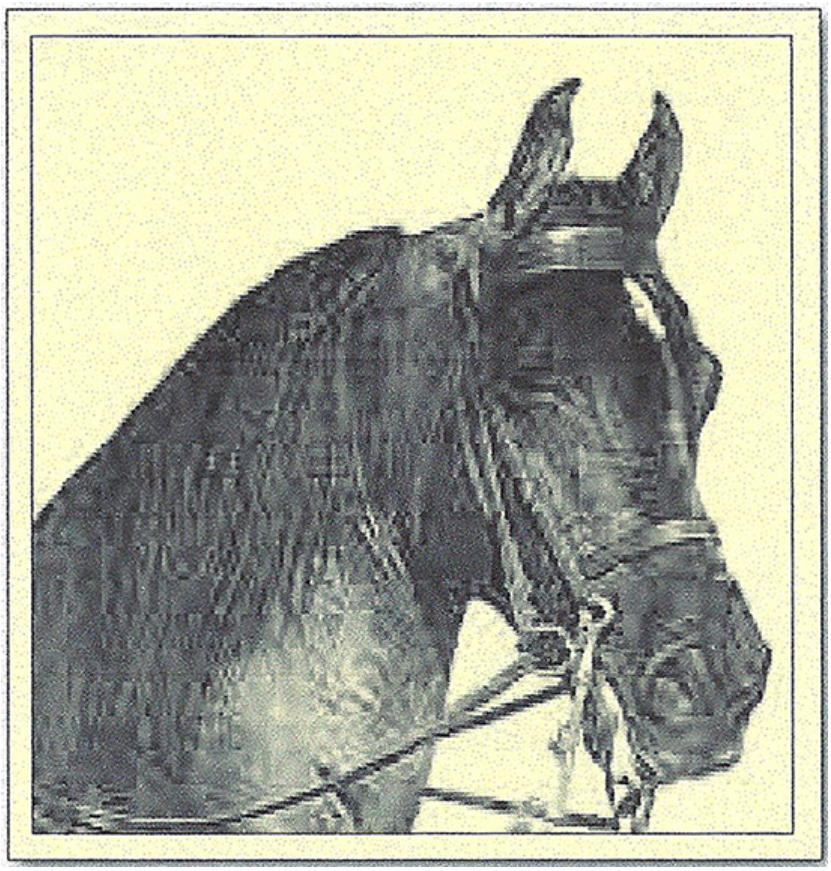

Bask, fot. arch. autorki

[redacted]

…Jak mieli odpowiedzieć? Jak mogłaby Ewa odpowiedzieć?

[redacted]

[redacted]

Ewa Bąkowska, fot. arch. autorki

[redacted]

[redacted].

[redacted]

[redacted]

[redacted]

[redacted]

[redacted]

---

[1]Oddział Hubala miał trzy pieczątki. 1) okrągłą z orłem pośrodku i napisem: *Oddział Wydzielony Wojska Polskiego*,, 2) podłużną: *Oddział Wydzielony WP mjr Hubala*, 3) podłużną*: D-ca Oddziału Wydzielonego WP (-) Hubal*.

[2] „Koń Polski" nr 1, 1993, s. 15.

[3] Według informacji podanej na Internecie, Joanna Grootings zlikwidowała stadninę i sprzedała wszystkie konie. Niektóre znalazły się w rękach (cyt: „angielskiego psychopaty") Stephena Drew, który zagłodził je na śmierć.

[redacted]

[redacted]

Dwór w Kraśnicy, którego już nie ma

Książki Aleksandry Ziółkowskiej-Boehm, w których m.in. została opisana historia rodziny Bąkowskich „Dwór w Kraśnicy i Hubalowy Demon” oraz „Lepszy dzień nie przyszedł już...”

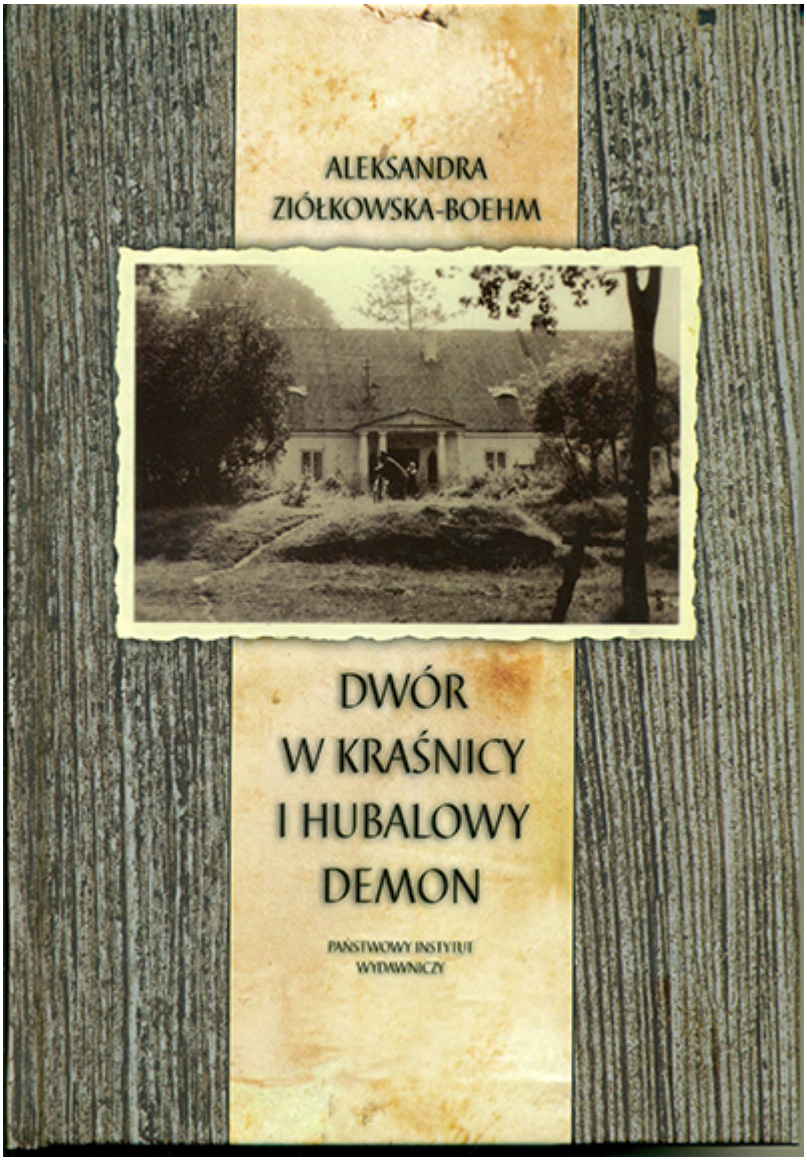

Aleksandra Ziółkowska-Boehm

LEPSZY DZIEŃ NIE PRZYSZEDŁ JUŻ

MARY

The Polish Experience through World War II

A Better Day Has Not Come

Aleksandra Ziolkowska-Boehm