# Miłość w formie i przestrzeni. Płaskorzeźby Czesława Sornata.

Czesław Sornat, Autoportret

Trudno jest mówić o miłości. Bo o której? Rodziców do dzieci, dzieci do rodziców, rodzeństwa, romantycznej miłości nastolatków czy  uczuciach dojrzałych ludzi. Mówić o miłości w USA, Europie w Afryce czy Azji? Każdy kocha inaczej. Niektórzy

kochają raz, niektórzy wielokrotnie. Niekiedy miłość trwa bardzo krótko, a niekiedy całe życie…. *Czesław Sornat (Austin, Teksas)*

**Andrzej Bursa**

Ogród Luizy (fragment)

*W czerwcu najpiękniej ogród zakwita Luizy*
*Którego nieistnienie zabija jak topór*
*Zawieszony na tęczy pod gwarancją wizji*
*Rozżarza się w olśnienie purpurowych kopuł*
*W czerwcu najpiękniej ogród zakwita Luizy*

*Luiza której lekkość gracja i swoboda*
*Metal z różą a krzemień z obłokiem kojarzy*
*Biega bezbronna w ciemnych lewadach ogrodu*
*Serca wyryte w korze mając na swej straży*
*Luiza której lekkość gracja i swoboda*
(…)

# Galeria

Nude I

Nude II

Love I

Love II

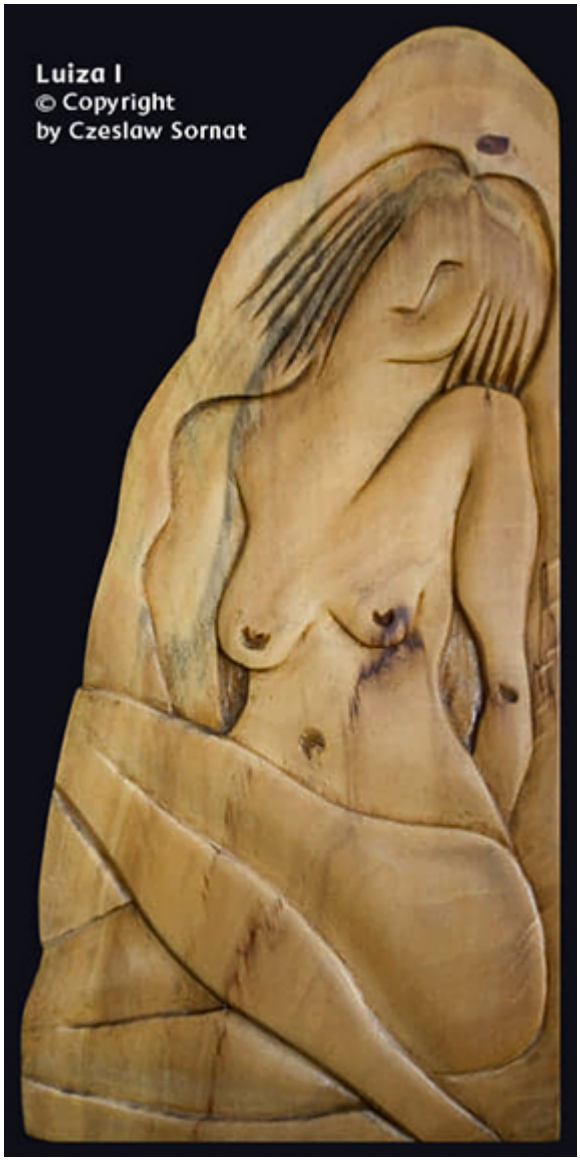
Luiza I
© Copyright
by Czeslaw Sornat

Luiza II
© Copyright
by Czeslaw Sornat

I Need Your Love
© Copyright
by Czeslaw Sornat

I Love You
Mother
© Copyright
by Czeslaw
Sornat

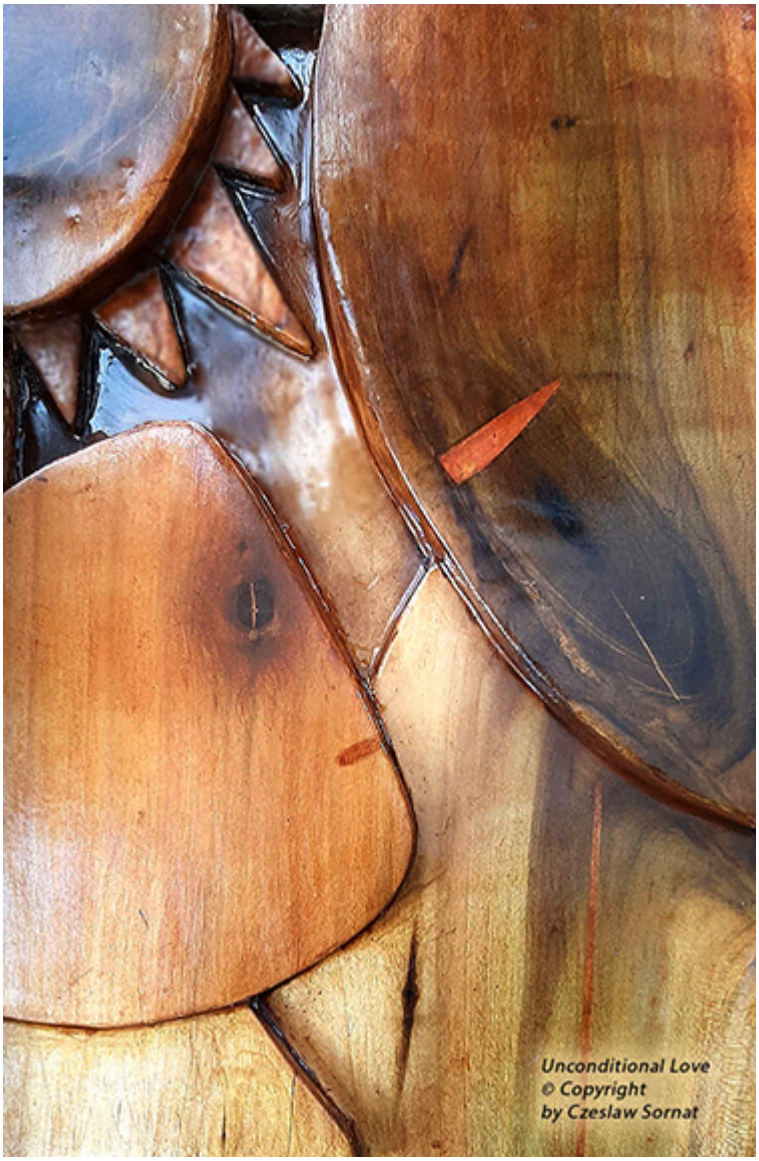


---

**Zobacz też:**

*Transformacje. Czesław Sornat.*