Największa w dziejach polskiej historii sztuki seria katalogów artystów emigracyjnych

Nakładem Wydawnictwa Naukowego Uniwersytetu Mikołaja Kopernika w Toruniu, ukazała się największa w dziejach polskiej historii sztuki seria 11 katalogów dzieł sztuki polskich artystów z Wielkiej Brytanii, zgromadzonych w Muzeum Uniwersyteckim i Archiwum Emigracji Biblioteki Uniwersyteckiej w Toruniu. Ta wielka seria, jest rezultatem końcowym, realizowanego w latach 2012-2017, **pod kierownictwem i opieką merytoryczną prof. dr. hab. Jana Wiktora Sienkiewicza,** kierownika jedynego w świecie w strukturach uniwersyteckich

Zakładu Historii Sztuki i Kultury Polskiej na Emigracji w Katedrze Historii Sztuki i Kultury UMK w Toruniu, grantu „Narodowego Programu Rozwoju Humanistyki”, pt. *Inwentaryzacja i opracowanie spuścizn archiwalnych i kolekcji dzieł sztuki polskich artystów w Wielkiej Brytanii w XX wieku w zbiorach Biblioteki Uniwersyteckiej w Toruniu – Kolekcja Archiwum Emigracji i Muzeum Uniwersyteckiego*.

Seria obejmuje tomy autorstwa: Katarzyny Cybulskiej-Jędraszek, Joanny Krasnodębskiej, Sławomira Majocha, Katarzyny Lewandowskiej, Jan Wiktora Sienkiewicza i Mirosława Adama Supruniuka, pod redakcją naukową Ewy Bobrowskiej. Redaktorzy serii: Jan Wiktor Sienkiewicz i Mirosław Adam Supruniuk.

Seria obejmuje kolekcje 9 artystów: **Janusza Eichlera, Stanisława Frenkla, Haliny Korn-Żuławskiej, Jana Mariana Kościałkowskiego, Mariana Kratochwila, Zdzisława Ruszkowskiego, Zygmunta Turkiewicza (2 części: cz. I i cz. II), Aleksandra Wernera (2 części: cz. I i cz. II) i Marka Żuławskiego:**

Halina Korn-Żuławska

Lewandowska Katarzyna, *Janusz Eichler (1923-2002). Katalog prac ze zbiorów Muzeum Uniwersyteckiego w Torunu*, T. I, pod red. Jana Wiktora Sienkiewicza i Mirosława Adama Suprunuka, red. naukowa Ewa Bobrowska, Toruń 2017, ss. 166, il. 102.

Sienkiewicz Jan Wiktor, *Stanisław Frenkiel (1918-2001). Katalog prac ze zbiorów Muzeum Uniwersyteckiego w Torunu*, T. II, pod red. Jana Wiktora Sienkiewicza i Mirosława Adama Suprunuka, red. naukowa Ewa Bobrowska, Toruń 2017, ss. 416, il. 361.

Krasnodębska Joanna, *Halina Korn-Żuławska (1902-1978). Katalog prac ze zbiorów Muzeum Uniwersyteckiego w Torunu*, T. III, pod red. Jana Wiktora Sienkiewicza i Mirosława Adama Suprunuka, red. naukowa Ewa Bobrowska, Toruń 2017, ss. 500, il.

716.

Supruniuk Mirosław Adam, *Jan Marian Kościałkowski (1902-1978). Katalog prac ze zbiorów Muzeum Uniwersyteckiego w Torunu*, T. IV, pod red. Jana Wiktora Sienkiewicza i Mirosława Adama Suprunuka, red. naukowa Ewa Bobrowska, Toruń 2017, ss. 824, il. 1476.

Lewandowska Katarzyna, *Marian Kratochwil (1906-1997). Katalog prac ze zbiorów Muzeum Uniwersyteckiego w Torunu*, T. V, pod red. Jana Wiktora Sienkiewicza i Mirosława Adama Suprunuka, red. naukowa Ewa Bobrowska, Toruń 2017, ss. 183, il. 52.

Cybulska-Jędraszek Katarzyna A., *Zdzisław Ruszkowski (1907-1991). Katalog prac ze zbiorów Muzeum Uniwersyteckiego w Torunu*, T. VI, pod red. Jana Wiktora Sienkiewicza i Mirosława Adama Suprunuka, red. naukowa Ewa Bobrowska, Toruń 2017, ss. 132, il. 38.

Cybulska-Jędraszek Katarzyna A., *Zygmunt Turkiewicz (1912-1973). Katalog prac ze zbiorów Muzeum Uniwersyteckiego w Torunu*, T. VII, cz. 1, pod red. Jana Wiktora Sienkiewicza i Mirosława Adama Suprunuka, red. naukowa Ewa Bobrowska, Toruń 2017, ss. 281, il. 116.

Cybulska-Jędraszek Katarzyna A., *Zygmunt Turkiewicz (1912-1973). Katalog prac ze zbiorów Muzeum Uniwersyteckiego w Torunu*, T. VII, cz. 2, pod red. Jana Wiktora Sienkiewicza i Mirosława Adama Suprunuka, red. naukowa Ewa Bobrowska, Toruń 2017, ss. 524, il. 230a-717.

Majoch Sławomir, *Aleksander Werner (1920-2011). Katalog prac ze zbiorów Muzeum Uniwersyteckiego w Torunu*, T. VIII, cz. 1, pod red. Jana Wiktora Sienkiewicza i Mirosława Adama Suprunuka, red. naukowa Ewa Bobrowska, Toruń 2017, ss. 371, il. 285.

Majoch Sławomir, *Aleksander Werner (1920-2011). Katalog prac ze zbiorów Muzeum Uniwersyteckiego w Torunu*, T. VIII, cz. 2, pod red. Jana Wiktora Sienkiewicza i Mirosława Adama Suprunuka, red. naukowa Ewa Bobrowska, Toruń 2017, ss. 300, il. 831.

Majoch Sławomir, *Marek Żuławski (1908-1995). Katalog prac ze zbiorów Muzeum Uniwersyteckiego w Torunu*, T. IX, pod red. Jana Wiktora Sienkiewicza i Mirosława Adama Suprunuka, red. naukowa Ewa Bobrowska, Toruń 2017, ss. 496 , il. 730.

Galeria prac artystów emigracyjnych

Janusz Eichler, Spotkanie, olej na płótnie, fot. Archiwum Emigracji.

Halina Korn-Żuławska

Halina Korn-Żuławska

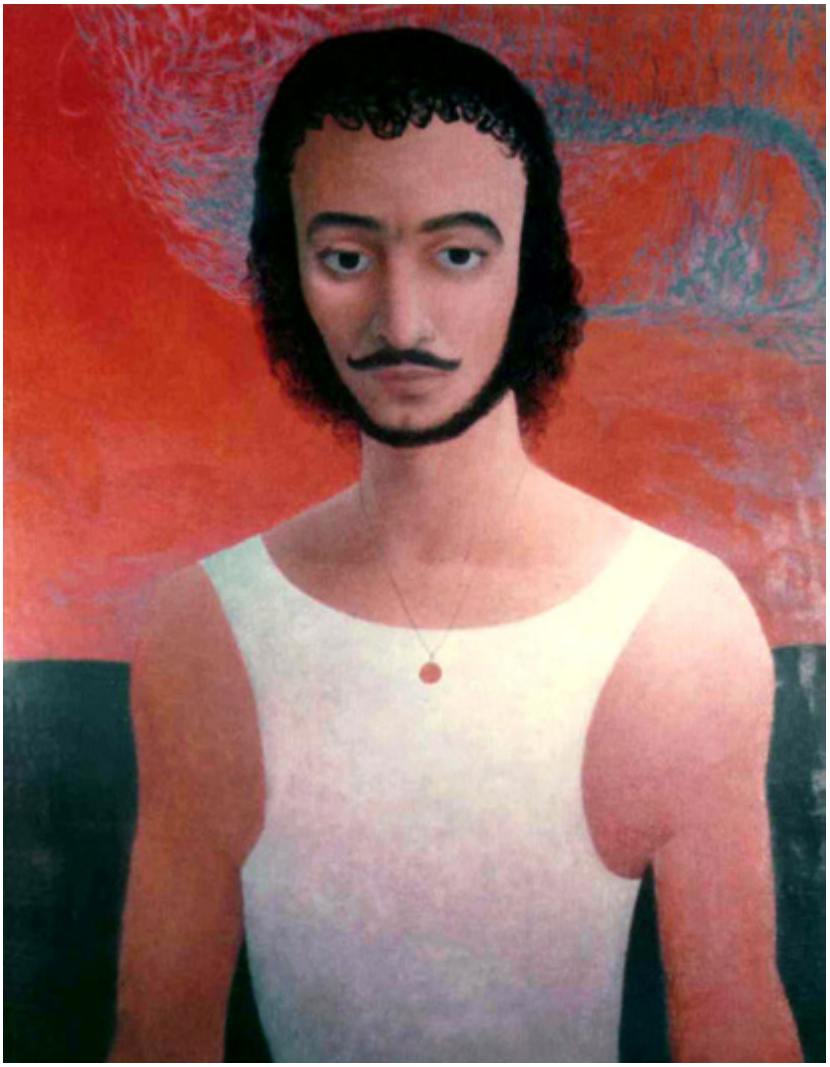

Janusz Eichler, Autoportret, olej na płótnie, fot. Archiwum Emigracji

Aleksander Werner

Zygmunt Turkiewicz

Jan Marian Kościałkowski, Kompozycja, akryl, papier, 1975 r., Archiwum Emigracji, fot. Jan Wiktor Sienkiewicz

Marian Kratochwil

Marek Żuławski

Marek Żuławski

Marek Żuławski, Adam, akryl na płótnie, 1983 r., wł. pryw., fot. arch. Jana Wiktora Sienkiewicza

Stanisław Frenkiel, Przed kąpielą, olej na płótnie, ok. 1985 r., Muzeum UMK, fot. Jan Wiktor Sienkiewicz

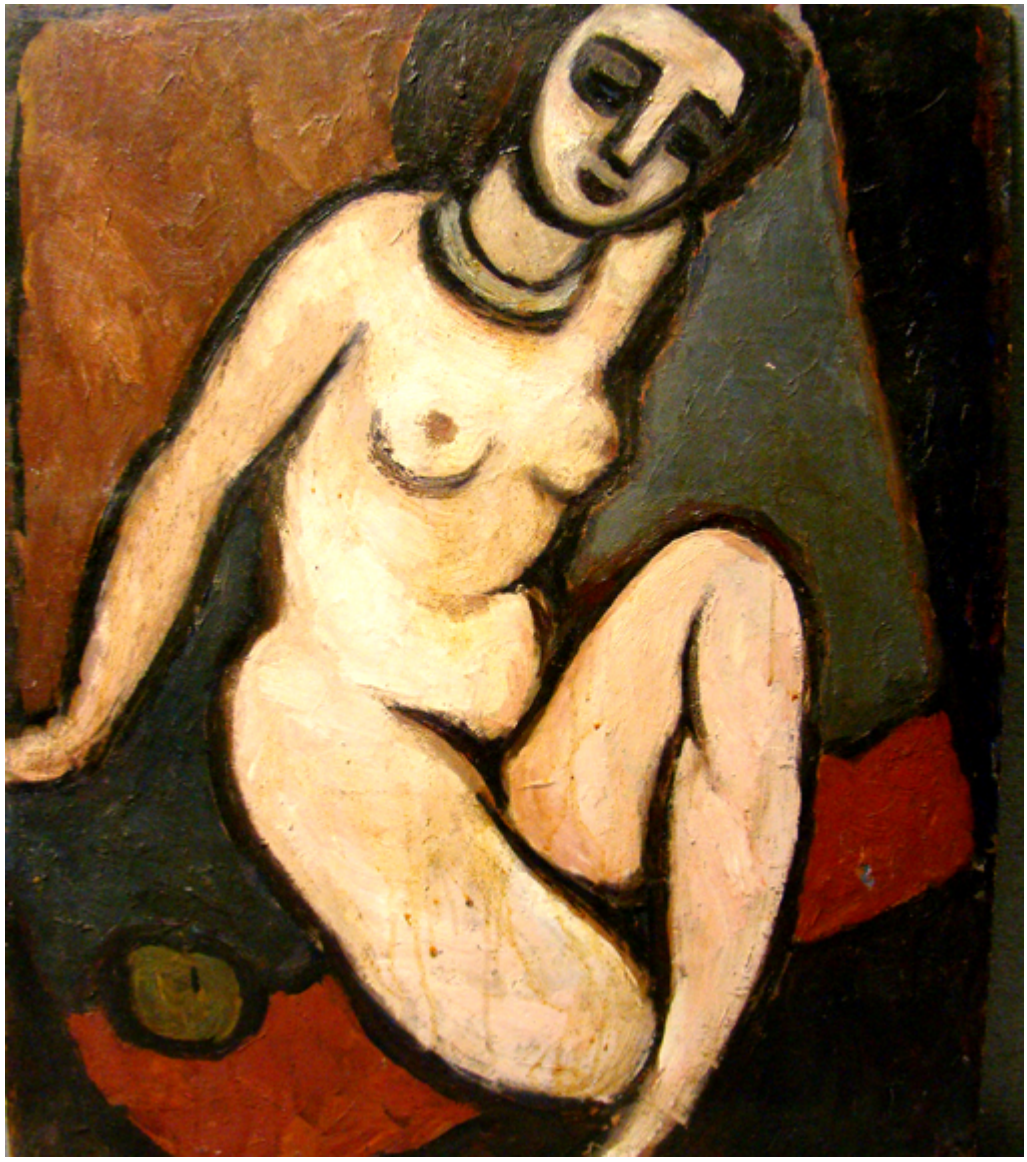

Zygmunt Turkiewicz, Akt, olej na płycie, ok. 1965 r., Muzeum UMK

Marek Żuławski

Zygmunt Turkiewicz

Stanisław Frenkiel, Autoportret z maską, olej na płótnie, fot. Jan Wiktor Sienkiewicz

Jan Marian Kościałkowski, Wenus, marmur kararyjski, ok. 1970 r., wł. pryw. fot. Jan Wiktor Sienkiewicz

Jan Marian Kościałkowski, Rzeźba kobiety, marmur kararyjski

Aleksander Werner

Janusz Eichler, Głowa, rzeźba 1947 r., fot. arch. Jana Wiktora Sienkiewicza