

Brasław we wspomnieniach Jerzego Żurawskiego

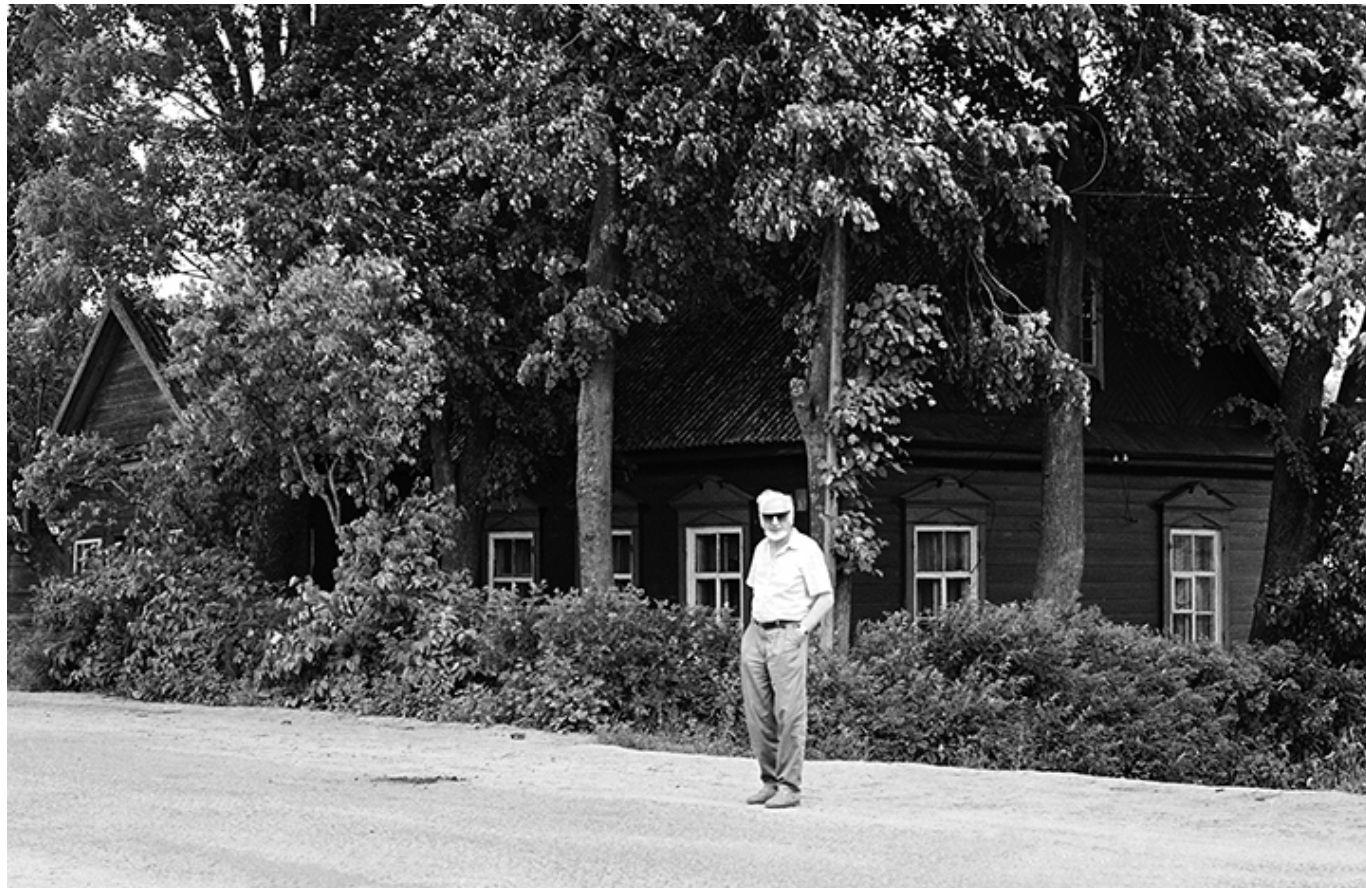

Jerzy Żurawski na tle rodzinnego domu w Słobódce, koło Brasławia, fot. Wrzesław Żurawski, 1994 r.

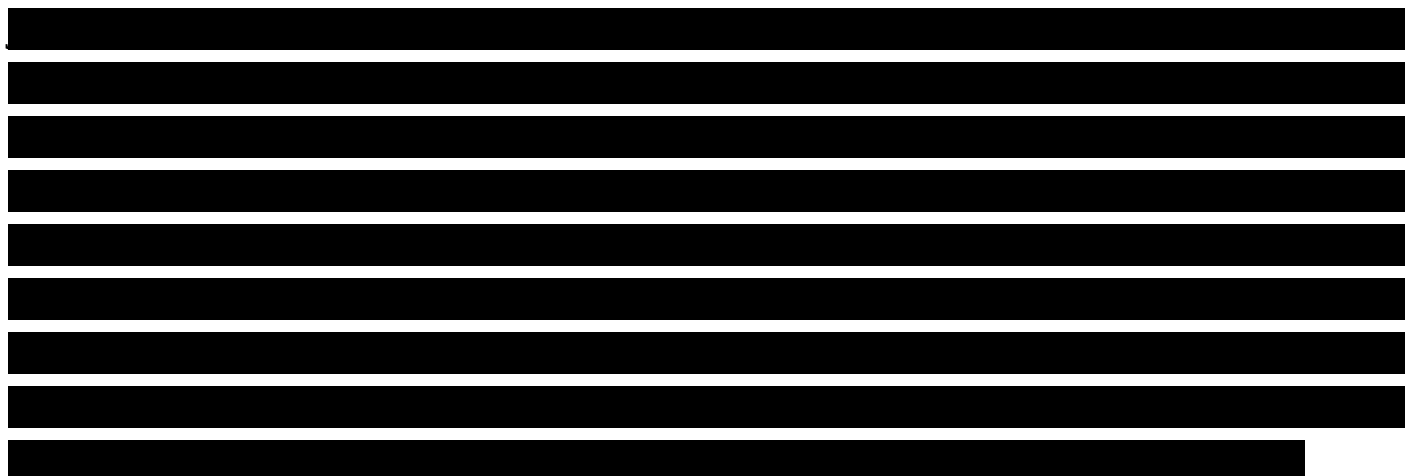

JERZY ŻURAWSKI

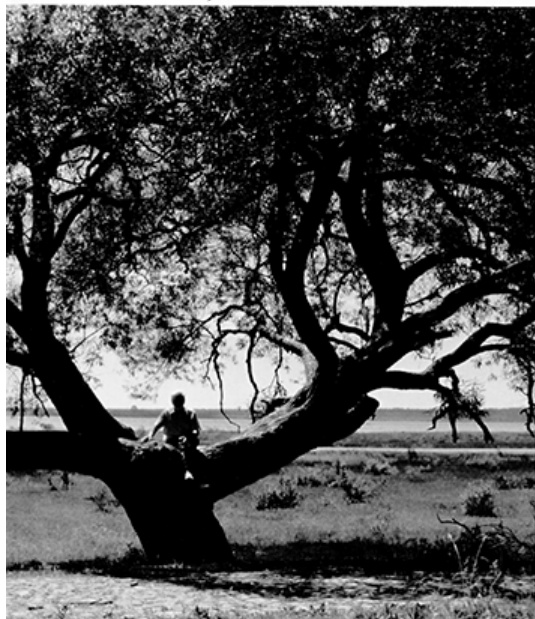

MOJE ŻYCIE
cz.I

█
█
█
█
█
█
█
█
█
█

█
█
█

1

[REDACTED]

[REDACTED]

[REDACTED]

[REDACTED]

[REDACTED]

[REDACTED]

[REDACTED]

[REDACTED]

[REDACTED]

[REDACTED]



Widok Brasławia z za jeziora Nowiato, po lewej kościół, w głębi cerkiew, po prawej Góra Zamkowa, fot. sprzed 1939 r.

[REDACTED]

[REDACTED]

[REDACTED]

[REDACTED]

[REDACTED]

[REDACTED]

[REDACTED]

[REDACTED]

[REDACTED]

[REDACTED]

[REDACTED]

[REDACTED]

[REDACTED]

[REDACTED]

[REDACTED]

[REDACTED]

[REDACTED]

[REDACTED]

[REDACTED]

[REDACTED]

[REDACTED]

[REDACTED]

[REDACTED]

[REDACTED]

[REDACTED]

[REDACTED]

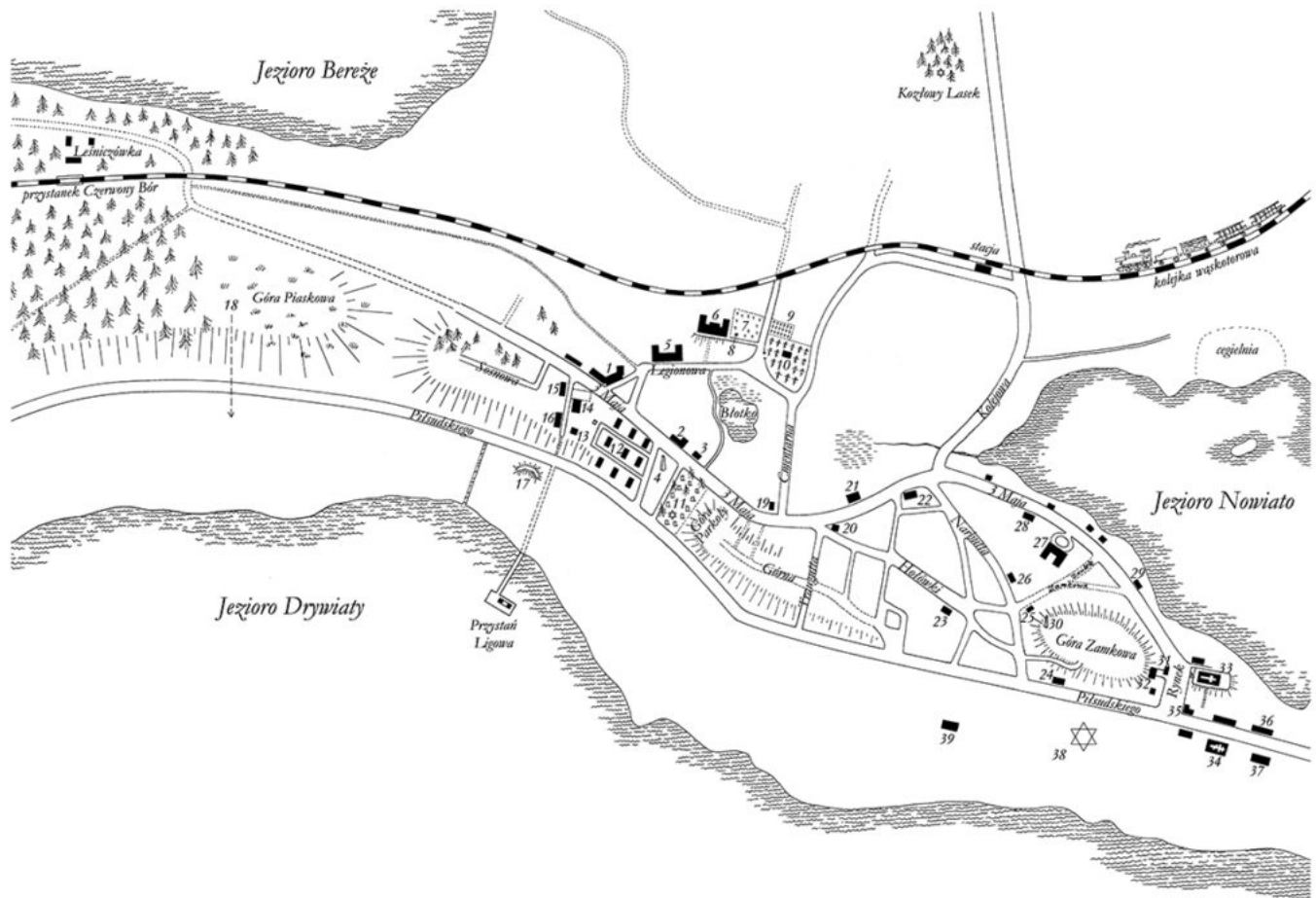

Plan dokumentuje miasto około roku 1939

1. Starostwo Powiatowe
2. Sejmik Powiatowy
3. Bank
4. Pomnik Józefa Piłsudskiego
5. Szkoła Powszechna
6. Gimnazjum
7. Cmentarz rzymskokatolicki
8. Grób Wincentego Uniatyckiego i Antoniego Żurawskiego
9. Cmentarz żołnierzy polskich z pierwszej wojny światowej
10. Cmentarz prawosławny
11. Cmentarz żydowski
12. Kolonia Urzędnicza
13. Willa starosty
14. Dom Sportowy
15. Policja, za Niemców żandarmeria

16. W czasie wojny N.K.W.D. i areszt
17. Strzelnica sportowa
18. Miejsce startu szybowców
19. Dom Żurawskich
20. Dom Magata
21. Dom Romanisa
22. Hotel Bałdów
23. Poczta
24. Urząd Skarbowy
25. Bożnica i szkoła żydowska
26. Ośrodek Zdrowia
27. Szpital
28. PKO
29. Kasyno Urzędnicze
30. Pomnik dra Narbutta
31. Apteka sejmikowa
32. Straż pożarna
33. Kościół katolicki
34. Cerkiew prawosławna
35. Apteka Kurczewskich
36. Sklep „Społem” - Rolnik
37. Urząd Gminy
38. Synagogi, mykwy, szkoły żydowskie
39. Elektrownia

█

█

█

█

█

█

█

